

## OBJETO DO CONHECIMENTO

# TERRITÓRIOS ÉTNICO-CULTURAIS

### HABILIDADE:

(EF04GE06) Identificar e descrever territórios étnico-culturais existentes no Brasil, tais como terras indígenas e de comunidades remanescentes de Quilombos, reconhecendo a legitimidade da demarcação desses territórios.

# ATIVIDADES COM FOCO NO ACOMPANHAMENTO DAS APRENDIZAGENS

ESCOLA:

PROFESSOR(A):

ESTUDANTE:

TURMA:

1 Observe a imagem a seguir.

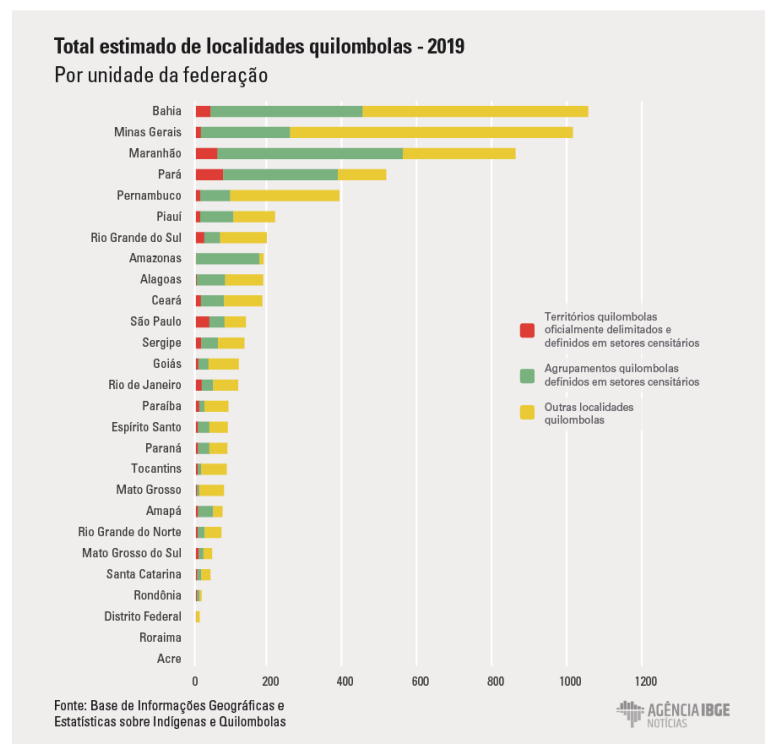

Fonte: IBGE. Base de Informações sobre os Quilombolas. 2019. Disponível em: <https://dadosgeociencias.ibge.gov.br/porta/apps/opsdashboard/index.html#/ec6c840f52b74c779740c166e713ac84> . Acesso em 03 de janeiro de 2023.

A distribuição dos Povos Quilombolas se dá de forma diferenciada pelo território brasileiro. De acordo com o gráfico é possível dizer que dos Estados Brasileiros:

- A) A Bahia é o que tem o maior número de localidades quilombolas.
- B) São Paulo é o que tem o maior número de localidades quilombolas.
- C) O Rio Grande do Sul tem o maior número de localidades quilombolas.
- D) Minas Gerais tem o maior número de localidades quilombolas.